

Abwasserzweckverband der Gemeinden

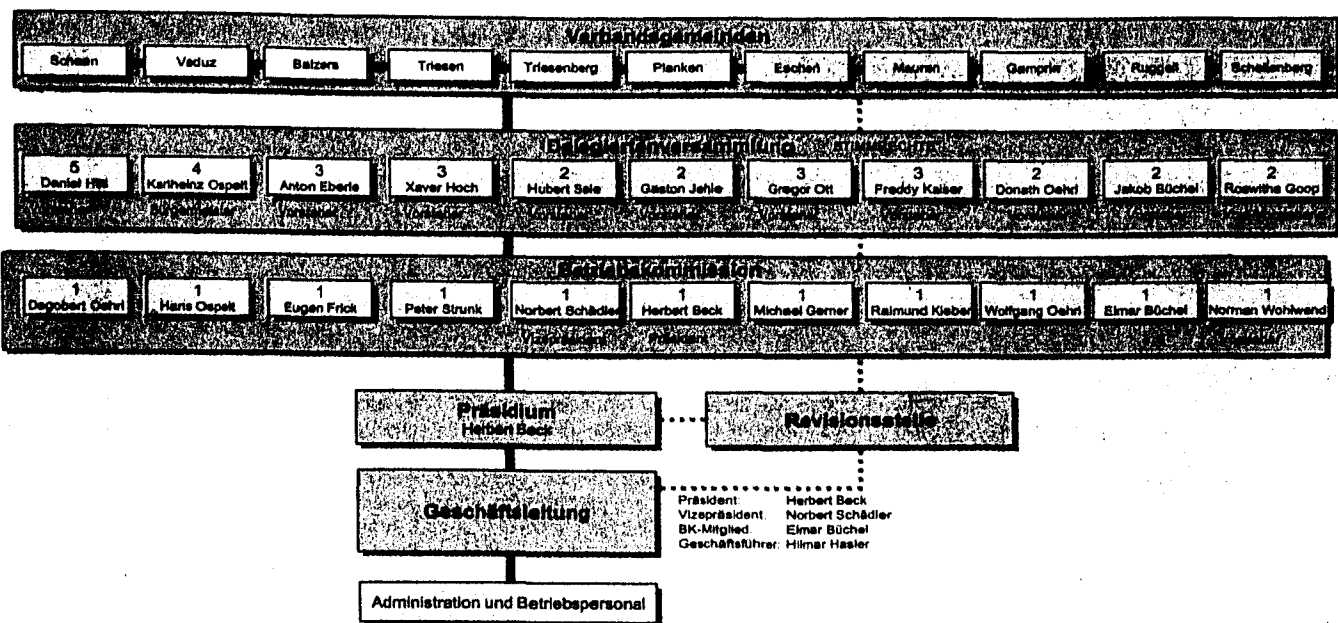

Hinter dem erfolgreichen AZV-Unternehmen steht eine engagierte und einsatzfreudige Mitarbeiter-Crew. Von links Marie-Louise Stoffel, Adolf Gerner, Geschäftsführer Hilmar Hasler, Stefan Allgäuer, Präsident Herbert Beck, Philipp Elkuch, Markus Ospelt, Heinz Schwendener und Yves Bischofberger.

TECHNISCHE DATEN ARA BENDERN	
Abwasserzweckverband	
Einzugsgebiet:	Alle 11 Gemeinde des FL
Fließzeit bis zur ARA:	max. 6 Stunden
Aufenthaltszeit in der ARA:	
Abwasser (QTA):	19 Stunden
Schlamm:	ca. 55 Tage
Einwohner-Gleichwerte:	
hydraulisch	75 000 EG
biologisch	105 800 EG
Betriebsareal:	23 500 m ²
Bauvolumen Gebäude:	34 000 m ³ umbauter Raum
Vorfluter:	Alpenrhein
Belastung der ARA	
Abwassermengen	
Abwasser bei Trockenwetter (QTA):	381 l/s bzw. 24.300 m ³ /d
Abwasser bei Regenwetter (maximal):	1280 l/s
Abwasser pro Jahr:	9,5 Mio. m ³ /a
Schlamm-mengen	
Schlamm flüssig pro Jahr:	37 000 m ³ /a
Schlamm entwässert pro Jahr:	4800 m ³ /a
Schlamm getrocknet pro Jahr:	1600 m ³ /a
Schlammtransporte pro Jahr:	ca. 45 Fahrten
Biogasmengen	
Biogasanfall:	3000-4000 m ³ /d, 1,08 Mio. m ³ /a

ANZEIGE



DEKO-MAL-ANSTALT
 Thomas Schädler • 9495 Triesen
 +423/392 37 49 • 079/448 35 66
 E-Mail: thomas@dekomal.li
 www.dekomal.li

Ihr Wohngestalter für sämtliche Malerarbeiten

► technik
 realisation
 service

fürst-franz-josef-str. 42
 fl-9490 vaduz
 t +423 230 17 17
 f +423 230 17 18

rotengasse 284
 fl-9491 ruggell
 t +423 273 74 30
 f +423 273 74 31

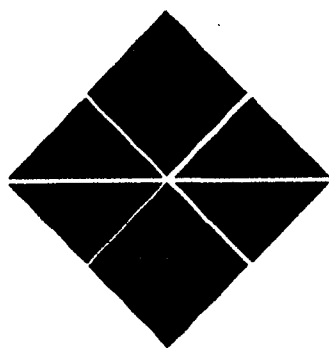

ERICH VOGT ANSTALT
 9493 MAUREN

KUNST UND NATURSTEINE
 KERAMIK FÜR WAND UND BODEN
 TELEFON 00423 / 373 21 35
 TELEFAX 00423 / 373 31 35
 E-MAIL e.vogt-anstalt@adon.li

Lichtplanung
 Atelier Reichardt
 Oberfallenberg 7
 A-6850 Dornbirn

HEIZUNG · SANITÄR · LÜFTUNG



HAUSTECHNIK EST.

Egerta 22 · FL-9488 Schellenberg · Telefon +423/373 33 53 · E-mail: buehaustech@supra.net

Ferdy Kaiser AG

Ferdy Kaiser AG, Ingenieurbüro

Peter-und-Paul-Strasse 24, 9493 Mauren, Tel. 375 87 87, Fax 375 87 80, Natel +423 777 37 17

