

| Aktuelle Kurse   |          |                 |
|--|----------|-----------------|
| <b>W Wechselkurse</b>  |          |                 |
| vom 3. Januar 2002   |          |                 |
| <b>Noten</b>   | Ankauf   | Verkauf         |
| EUR  | 1.4455   | 1.5455          |
| USD  | 1.6000   | 1.7000          |
| GBP  | 2.3200   | 2.4600          |
| CAD  | 0.9900   | 1.0900          |
| JPY  | 1.1850   | 1.2850          |
| <b>Devisen</b>   | Ankauf   | Verkauf         |
| EUR  | 1.4755   | 1.4985          |
| Aktuelle Devisenkurse Telefon 238 86 90                        |          |                 |
| <b>Unverbindliche Edelmetallkurse</b>                          |          |                 |
| 1 kg Gold  | 14 619.— | 14 869.—        |
| 1 Unze Gold  | 276.90   | 280.95          |
| 1 kg Silber  | 237.70   | 252.70          |
| Vreneli  | 82.—     | 93.—            |
| Krüger   | 451.—    | 481.—           |
| <b>LLB-Festgeldanlagen</b>                                     |          |                 |
| Mindesteinlage: CHF 50 000.—                                   |          |                 |
| EUR 25 000.—, GBP / USD 40 000.—                               |          |                 |
| Monate   | 3        | 6 12            |
| CHF  | 1 %      | 1 % 1 1/2 %     |
| EUR  | 2 1/2 %  | 2 1/2 % 2 1/2 % |
| GBP  | 3 1/4 %  | 3 1/4 % 3 1/4 % |
| USD  | 1 %      | 1 1/2 % 1 1/2 % |
| Weitere Währungen auf Anfrage.                                 |          |                 |
| Festgeldabschlüsse Telefon 238 86 80                           |          |                 |
| <b>LLB-Kassenobligationen</b>                                  |          |                 |
|  | CHF      | EUR             |
| 2 Jahre  | 2 %      | 3 %             |
| 3 Jahre  | 2 1/2 %  | 3 1/4 %         |
| 4 Jahre  | 2 3/4 %  |                 |
| 5 Jahre  | 2 3/4 %  |                 |
| 6 Jahre  | 2 1/2 %  |                 |
| 7 Jahre  | 2 1/2 %  |                 |
| 8 Jahre  | 3 %      |                 |
| <b>LLB-Inhaberkonto</b>  |          |                 |
| LLB Inhaberkonto   | 745.—    |                 |
| <b>LLB-Anlagefonds</b>   |          |                 |
| Inventorywerte vom 3. Januar 2002                              |          |                 |
| <b>LLB Obligationenfonds</b>                                   |          |                 |
| LLB Euro Alternativ Invest                                     | CHF      | 99.80*          |
| LLB Global Bond Trend Invest                                   | CHF      | 93.50*          |
| Inventorywerte vom 3. Januar 2002                              |          |                 |
| <b>LLB Aktienfonds</b>   |          |                 |
| LLB Liechtenstein Banken Invest                                | CHF      | 222.60*         |
| LLB 50 Leaders Invest  | CHF      | 105.40*         |
| LLB Regio Bodensee Invest                                      | CHF      | 107.90*         |
| LLB Fit For Life Invest  | CHF      | 101.00*         |
| LLB High Tech Stufen Invest                                    | CHF      | 62.75*          |
| LLB A&O Invest   | CHF      | 88.75*          |
| <b>LLB Gemischte und andere Fonds</b>                          |          |                 |
| LLB Vorsorge Invest Ertrag (CHF)                               | CHF      | 99.45*          |
| LLB Vorsorge Invest Ertrag (EUR)                               | EUR      | 106.16*         |
| LLB Vorsorge Invest Zuwachs (CHF)                              | CHF      | 92.85*          |
| LLB Vorsorge Invest Zuwachs (EUR)                              | EUR      | 103.40*         |
| LLB 50 Leaders Stufen Invest II                                | CHF      | 90.85*          |
| LLB TOPportunities Invest                                      | EUR      | 101.00*         |
| LLB 50 Leaders Stufen Invest III                               | CHF      | 100.25*         |
| <b>LLB Portfolio Invest</b>                                    |          |                 |
| Obligationen CHF   | CHF      | 110.70*         |
| Obligationen EUR   | EUR      | 62.32*          |
| Obligationen USD   | USD      | 126.24*         |
| Aktien Schweiz   | CHF      | 153.55*         |
| Aktien Europa  | EUR      | 85.76*          |
| Aktien Nordamerika   | USD      | 157.42*         |
| Aktien Japan   | JPY      | 9'570.00*       |
| * +/- Ausgabe-/Rücknahmekommission                             |          |                 |
| <b>Börsenhandel bis 22.00 Uhr, Tel: 238 86 00 ab 17.00 Uhr</b> |          |                 |
| Detaillierte Informationen: www.llb.li                         |          |                 |

DEVISEN

Euro hält sich weiter über 0.90 Dollar

Zürich: Der Euro hat sich am Donnerstag über der psychologisch wichtigen Marke von 0.90 Dollar stabilisiert. Er büsste nach dem starken Anstieg vom Vortag gegenüber dem Dollar nur leicht an Wert ein. Gegenüber dem Franken legte er zu. Die Europäische Zentralbank (EZB) setzte den Referenzkurs am Donnerstagmittag mit 0.9036 (0.9038) Dollar nur geringfügig tiefer als am Vortag fest. Am Mittwoch hatte der Euro von der praktisch reibungslosen Bargeld-Einführung profitiert und kräftig an Wert gewonnen. Im freien Handel rutschte der Euro im Vergleich zum Dollar etwas stärker ab. Um 16.00 Uhr kostete er 0.9009 Dollar. Am Mittwoch war es um diese Zeit für knapp über 0.9030 Dollar gehandelt worden. «Der Euro wird es schwer haben, sich in der ersten Bargeldwoche über der 0.90 Dollar-Marke zu halten», sagte ein Devisenanalyst in Frankfurt. Einen ersten Dämpfer habe der Eurokurs durch die Aussagen von EZB-Chef Wim Duisenberg am Donnerstagnachmittag erhalten: Dieser hatte die Euro-Einführung als «Riesenerfolg» gewertet, das Zinsniveau in der Eurozone mittelfristig aber als angemessen bezeichnet. Dies habe den Handel in der Befürchtung gestärkt, dass es vorerst keine Zins-

Aktien Schweiz

| Jahres- | Jahres- |                    |        |        |
|---------|---------|--------------------|--------|--------|
| höchst  | tiefst  | (in CHF)           | 3.1.   | V.94   |
| 130     | 58.5    | AAA EIC I          | 61.8   | -4.49  |
| 44.5    | 9       | ABB Ltd N          | 17.55  | 7.66   |
| 75.4    | 52.5    | Absolut Eur(EUR)   | 58.5   | -1.28  |
| 400202  | 2047    | Absolut Inv.(USD)  | 213.25 | -0.35  |
| 61      | 51      | Absolut Tech(USD)  | 59     | -0.42  |
| 241.25  | 207.5   | Acom Strategies N  | 247    | -0.40  |
| 250     | 234.5   | Adecco N           | 93.25  | 0.81   |
| 119.7   | 46.8    | Affichage N        | 600    | 1.69   |
| 820     | 532     | Aflac AG I         | 570    | -8.06  |
| 849     | 571     | Agefi Gruppe N     | 45.5   | -17.27 |
| 120     | 45.25   | Agle Charmilles N  | 107    | 0.00   |
| 206     | 80      | AIG Private Eq. N  | 135    | 0.00   |
| 102.5   | 121     | Alcopor Hold N     | 165    | 3.12   |
| 280     | 122     | Alreal Hold. N     | 82     | 0.00   |
| 92      | 78.05   | Alpine Select N    | 107    | 1.18   |
| 108     | 88.5    | Alto Holding N     | 360    | 0.00   |
| 775     | 246.25  | Altin I (USD)      | 39     | 0.00   |
| 39      | 30.58   | Armasa N           | 16.9   | 0.00   |
| 83.5    | 10      | APE I (USD)        | 81     | 0.00   |
| 55.5    | 47.5    | Arbonia-Förster    | 193    | 75.5   |
| 193     | 75.5    | Ascom N            | 32.5   | 7.43   |
| 131     | 20      | Ascom N            | 865    | 1.76   |
| 1000    | 735     | ATEL N             |        |        |
| 147.8   | 57      | Bachem N -B-       | 98     | 1.03   |
| 185     | 105     | Baloise N          | 154    | -0.96  |
| 256     | 130     | Bary Callebaut N   | 172    | 0.14   |
| 612     | 585     | Baselandsch. KB    | 609    | -0.32  |
| 65.9    | 61.8    | Basler KB PS       | 65.7   | -0.15  |
| 28.1    | 15.5    | Beitgroup Hold N   | 19.6   | 0.51   |
| 1120    | 735     | Baumgartner N      | 760    | -22.05 |
| 173     | 80      | BB Biotech I       | 123    | 1.23   |
| 28.5    | 14.25   | BB Medtech I       | 25     | -0.79  |
| 138     | 90      | Beau-Rivage N      | 79     | -21.00 |
| 142.25  | 136.75  | BEK/BCE N          | 141.25 | 0.17   |
| 800     | 352     | Belimo Hold. N     | 540    | 0.93   |
| 535     | 390     | Bell Hold. N       | 540    | 1.88   |
| 939     | 295     | Berna Biotech N    | 840    | -2.89  |
| 212     | 175     | Bk Coop I          | 189    | -0.52  |
| 315     | 271     | Bk Linth N         | 310    | 1.30   |
| 5500    | 2125    | Bk Sarasin N-B-    | 3315   | 3.59   |
| 459     | 217     | Bk Vision I        | 379    | 1.06   |
| 2070    | 1000    | Bobat Group I      | 2450   | 0.00   |
| 73.75   | 44      | Bobat Group N      | 47     | 2.17   |
| 161.67  | 96.5    | Bon Appetit N      | 112    | 0.50   |
| 75      | 23.5    | Bossard Hold I     | 29.8   | 1.01   |
| 225     | 143     | Boue Cl. GE I      | 160    | -6.43  |
| 575     | 228     | Boue Cl. VD I      | 280    | 0.00   |
| 14000   | 8300    | Boue Rothschild    | 9500   | 1.06   |
| 27.3    | 22.25   | Bucher Cl. LD I    | 26.5   | -1.85  |
| 456     | 75      | BT&T Time I        | 98.5   | 3.68   |
| 1600    | 1116    | Bucher Hold I      | 1280   | 5.78   |
| 131     | 32.35   | Card Guard N       | 36.5   | -44.23 |
| 170     | 134.25  | Castle Alter. N    | 162    | -2.70  |
| 1790    | 1285    | Centrosch. KWI I   | 1730   | 1.76   |
| 115.75  | 75      | Ciba SC N          | 105    | 0.71   |
| 149     | 21      | Cicorell Holding N | 41.9   | 0.00   |
| 59.4    | 16.5    | Clariant N         | 32.3   | 2.86   |
| 687     | 105     | Tuxedo Invest N    | 170    | 1.19   |
| 84      | 78.75   | Converium N        | 82     | 1.61   |
| 1849    | 1110    | Conzetta Hold I    | 1150   | 0.08   |
| 165     | 34      | COS Computer I     | 47     | 2.17   |
| 119     | 34      | Crossair N         | 44     | -4.24  |
| 87.25   | 43.75   | CS Group N         | 71.7   | 0.88   |
| 2798    | 2010    | Dätwyler I         | 2359   | -0.04  |
| 1600    | 975     | Disetronic N       | 1341   | -2.75  |
| 67.5    | 6.2     | Distefano Hold I   | 7.3    | 4.28   |
| 600     | 360     | Edipresse I        | 570    | -3.38  |
| 270     | 100     | Edipresse N        | 120    | 9.09   |
| 1140    | 601     | Eichhof Hold N     | 724    | -0.13  |
| 310     | 227     | EG Laufenburg      | 285.5  | -4.67  |
| 7950    | 5515    | Ems Chemie I       | 6375   | -0.77  |
| 48      | 16.1    | Escor I (RW 10)    | 26     | 10.63  |
| 494     | 80      | ESEC N             | 234    | 6.48   |
| 775     | 322.5   | Feintool Int'l N   | 390    | 0.64   |
| 48.37   | 25.05   | Fin. Richemont     | 31.9   | 2.90   |
| 176     | 87.5    | Fin. Tradition I   | 179    | 2.28   |
| 490     | 241     | Fischer G. N       | 315    | 3.27   |
| 279.5   | 82      | Flughafen ZH N     | 89.7   | -0.33  |
| 839     | 411     | Forbo              | 517    | 2.37   |
| 1630    | 990     | Galerica N -B-     | 1500   | 0.00   |
| 264     | 68      | Gavazzi I -B-      | 83     | -1.19  |
| 478     | 290     | Gebert N           | 355    | 7.57   |
| 548     | 310     | Generali N         | 386    | -0.09  |
| 4610    | 1720    | Gélat Romang N     | 2110   | -1.86  |
| 521     | 424     | Givaudan N         | 506    | 1.20   |
| 1200    | 850     | Gomragnet-M.Rosa   | 900    | 2.27   |
| 455     | 436     | GR KB PS           | 454    | 0.00   |
| 162     | 4.51    | Gretag Imaging N   | 7.5    | 0.00   |
| 1728    | 890     | Gurtl-Heberlein I  | 1325   | 1.92   |
| 431.25  | 212     | Helvetia-Parina N  | 256    | 0.78   |
| 23.2    | 3.6     | Hermes Precisa N   | 5.3    | 6.00   |
| 232     | 168     | Hill PS            | 206.5  | -0.72  |
| 710     | 350     | Hiestand A Hold N  | 475    | 0.00   |
| 1600    | 665     | Hiltl PS           | 1050   | 5.00   |
| 412.6   | 265     | Holcim I           | 367    | 2.22   |
| 113     | 61.15   | Holcim N           | 73.2   | 1.66   |
| 625     | 336     | Hottinger Z. I     | 340    | -10.52 |
| 318     | 75.65   | Huber&Suhrer N     | 117.5  | -7.84  |
| 148.5   | 95      | Högli I            | 137    | 1.48   |
| 2150    | 2000    | Hypo Lenzburg      | 2140   | 0.46   |
| 620     | 161     | Ind. Hold. Cham    | 170    | -2.85  |
| 197     | 88      | Interhop I         | 156    | 1.96   |
| 160     | 94.1    | Intemoll Hold N    | 105    | -4.54  |
| 1000    | 775     | Intershop I        | 860    | 0.00   |
| 2550    | 1325    | Jermoll I          | 1570   | 0.64   |
| 558     | 264     | Jermoll N          | 312    | -2.50  |
| 894     | 353.5   | Julius Bär I       | 590    | 1.72   |
| 885     | 397     | Julius Bär 2L      | 590    | 1.72   |
| 299     | 205     | Jungfrauabahn N    | 250    | -9.09  |
| 580     | 275     | Kaba Hold N        | 417    | 0.60   |
| 164.75  | 56.55   | Komax Hold N       | 89     | 1.13   |
| 208.5   | 37.55   | Kudelski I         | 98.65  | 1.85   |
| 103     | 59      | Kühne & Nagel      | 63.8   | 5.40   |

SMI: SWISS MARKET INDEX 22 wichtigste Titel gewichtet

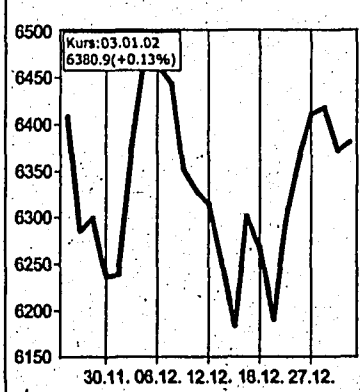

DOW JONES INDUSTRIAL 30 wichtigste amerikanische Gesellschaften

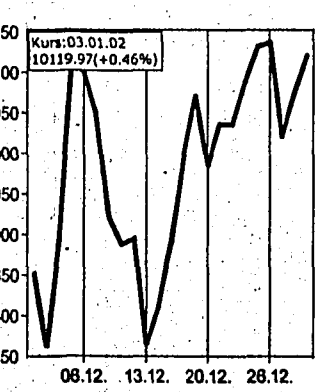

|       |        |                   |       |       |
|-------|--------|-------------------|-------|-------|
| 795   | 205    | Kuoni N           | 468   | -1.06 |
| 370   | 300    | KW Laufenburg     | 325   | -1.51 |
| 1980  | 1300   | Leclanché I       | 1445  | -1.63 |
| 542   | 105.25 | Leica Geosystems  | 152   | -1.61 |
| 660   | 640    | Liocht. Landesbk  | 745   | -0.66 |
| 10200 | 7980   | Lindt&Sprüngli N  | 9215  | -1.96 |
| 1010  | 775    | Lindt&Sprüngli PS | 940   | 0.00  |
| 259   | 194    | Loeb              | 213   | -3.18 |
| 64.65 | 27     | Logitech          | 63.35 | 3.85  |
| 1115  | 840    | Lonza Group N     | 1089  | 0.00  |
| 155   | 121.25 | Luzerner KB N     | 143   | -1.37 |

|       |       |                  |       |        |
|-------|-------|------------------|-------|--------|
| 265   | 190   | Maag Hold I      | 238   | -1.65  |
| 99    | 12.75 | Mach Hitech I    | 25.1  | -0.39  |
| 2010  | 1300  | Metallwaren      | 1400  | 0.00   |
| 234   | 77    | Metraux Svcs N   | 88    | 0.00   |
| 650   | 355   | Michelin         | 470   | 1.07   |
| 1200  | 335   | Micro Value I    | 610   | 3.91   |
| 68    | 10.5  | Micronas N       | 37.5  | 10.29  |
| 265   | 88    | Mikron N         | 147   | 7.59   |
| 69    | 15    | MGB N            | 17    | -10.52 |
| 9     | 3.05  | Mobilezone I     | 4.55  | 10.97  |
| 680   | 470   | Mövenpick I      | 450   | -4.25  |
| 244   | 124   | Mövenpick N      | 172   | 0.00   |
| 107   | 99    | NAV Leman N      | 99    | -1.00  |
| 386.5 | 280   | Nestlé N         | 352   | 0.00   |
| 27.75 | 4.5   | NETInvest N      | 6.5   | 0.00   |
| 520   | 450   | Neue Aargauer Bk | 512   | 0.00   |
| 106.5 | 15    | New Venturetec I | 37.5  | -5.77  |
| 74.38 | 52.55 | Novartis N       | 57.75 | -1.95  |
| 185   | 50    | Optic-Optical I  | 82    | 2.50   |
| 5370  | 1450  | Orell Füssli     | 1550  | 2.64   |
| 253   | 95    | OZ Holding I     | 141.5 | -0.70  |

|        |        |                   |       |       |
|--------|--------|-------------------|-------|-------|
| 4300   | 2600   | Pargesa           | 3250  | 0.00  |
| 410    | 390    | Pax-Anlage N      | 400   | 0.00  |
| 38.5   | 11     | Patkan I          | 20    | 0.00  |
| 235    | 167    | Pharma Vision     | 200   | 0.50  |
| 1120   | 280    | Phoenix Mecano    | 405   | -2.40 |
| 69     | 30.75  | Phonak Hold N     | 37.6  | 0.80  |
| 110    | 63     | Prime New Energy  | 70    | -0.70 |
| 459    | 75     | Private Equity N  | 138   | 1.09  |
| 157.25 | 165    | PSP Swiss Prop. N | 152.5 | 1.66  |
| 885    | 186.75 | PubliGruppe AG N  | 330   | 0.60  |
| 350    | 250    | Raetia Energie PS | 360.5 | 3.00  |
| 520    | 290    | Raetia Energie    |       |       |