Hochnebelfelder, danach bewölkt

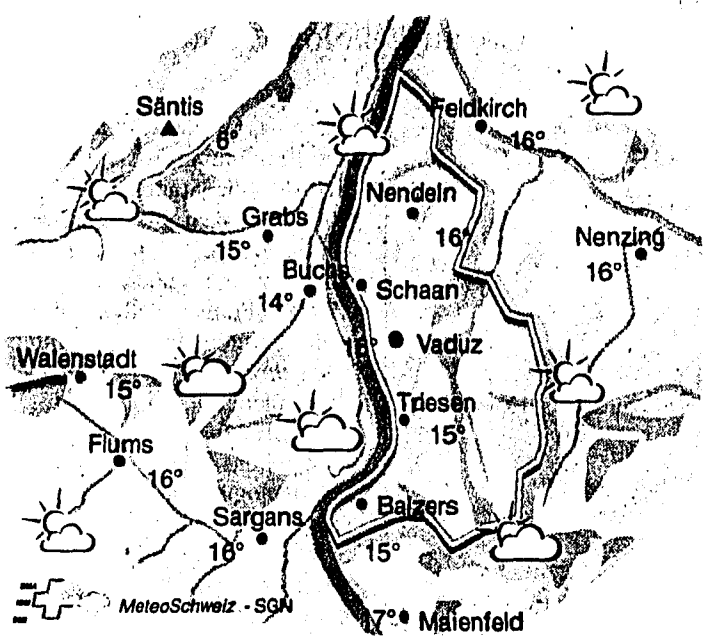

Prognosen

Im Flachland Hochnebel. Obergrenze zwischen 1200 und 1500 Metern. Auflockerung am Nachmittag. Darüber und in den übrigen Gebieten wechselnd bis stark bewölkt. Schneefallgrenze auf 2500 Metern.

Voraussichten

Bis Montag: Im Norden wechselnd bewölkt und vor allem im Osten zeitweise Regen, Schneefallgrenze auf 2000 bis 1500 Meter sinkend, ab Sonntag aus Westen langsame Beruhigung. Im Süden am Freitag Wetterbesserung und in der Folge mit Nordwind teilweise sonnig und wahrscheinlich trocken.

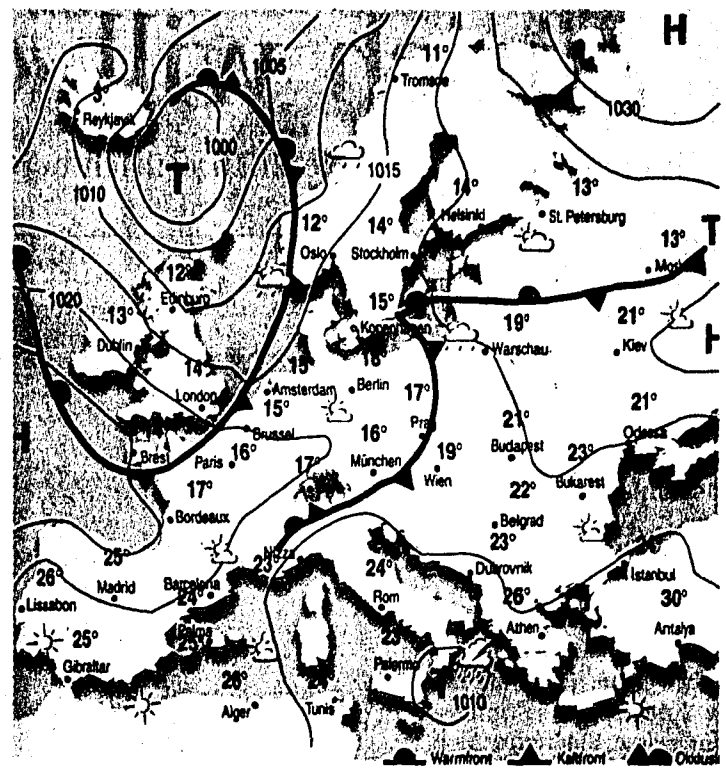

WETTERAUSSICHTEN

Donnerstag	Freitag	Samstag	Sonntag
13° / 10°	12° / 8°	14° / 8°	17° / 9°

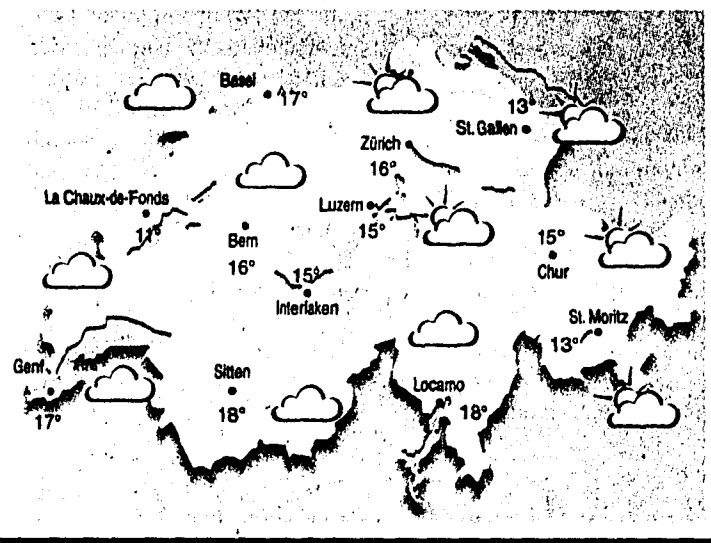

GESTERN 13 UHR

Vaduz	bedeckt	7°
Schweiz		
Basel	stark bewölkt	16°
Genf	stark bewölkt	15°
Locarno	leicht bewölkt	20°
Sitten	leicht bewölkt	16°
Zürich	stark bewölkt	12°
Österreich		
Wien	stark bewölkt	19°
Innsbruck	stark bewölkt	16°
Salzburg	stark bewölkt	10°
Graz	bedeckt	16°
Bregenz	stark bewölkt	11°

SONNE

Sonnenaufgang.
7.30 Uhr
Sonnenuntergang
18.57 Uhr

MOND

Mondaufgang
15.10 Uhr
Monduntergang
--.-- Uhr

SCHADSTOFFE

NO2 (Stickstoffdioxid)
36 (Grenzwert = 80)
O3 (Ozon)
38 (Grenzwert = 120)

TEMPERATUR

0 Grad
auf 3000 m

GESTERN 13 UHR

Europa		
Amsterdam	Nebelregen	14°
Athen	stark bewölkt	25°
Belgrad	schön	23°
Berlin	leicht bewölkt	20°
Brüssel	stark bewölkt	16°
Budapest	leicht bewölkt	23°
Hamburg	leicht bewölkt	19°
Helsinki	stark bewölkt	14°
Istanbul	schön	24°
Las Palmas	schön	25°
Lissabon	leicht bewölkt	20°
London	stark bewölkt	15°
Madrid	schön	24°
Moskau	stark bewölkt	14°
München	stark bewölkt	10°
Oslo	stark bewölkt	12°
Palma	schön	24°
Paris	stark bewölkt	16°
Prag	stark bewölkt	15°
Reykjavik	schön	6°
Rom	stark bewölkt	19°

IMPRESSUM

Herausgeber:
Presseverein Liechtensteiner Volksblatt.
Geschäftsführung Verlag:
Wilfried Büchel (Vorsitz), Alexander Batliner, Hubert Biedermann.
Chefredaktor: lic. phil. Alexander Batliner.
Stv. Chefredaktoren:
Siegfried Elkuch (Produktionsplanung/Informatik), Manfred Öhri (Redaktion)

Redaktion:
Politik: Alexander Batliner, Peter Kindle, Manfred Öhri.
Land und Leute: Janine Köpfli, Adi Lippuner, Manuela Schädler.
Kultur: Gerolf Hauser (als freier Mitarbeiter).
Sport: Robert Brüstle, Robert Nutt, Heinz Zöchbauer.
Technischer Redaktionsdienst: Siegfried Elkuch, Walter Nigg.
Fotojournalistin: Barbara Keel.
Beilagen: Mario Heeb.

E-Mail-Redaktion:
redaktion@volksblatt.li.
Redaktionssekretariat:
Ursula Büchel
(Telefon +423 237 51 61).

Desktop Publishing:
Sonja Schatzmann, Monika Schratzberger, Klaus Tement, Judith Walser.

Marketing: Hubert Biedermann, Michèle Ehlers.

Kundenberatung Inserate:
Manfred Bildstein, Gaby Schädler, Harald Zöchbauer.
Inseratenannahme/Empfang:
Daniela Porzio, Diana Benz
Telefon +423 237 51 51.
Fax: +423 237 51 66.
ISDN: +423 237 51 07.
E-Mail-Inserateverkauf:
inserate@volksblatt.li.

Abonnentendienst:
Emerita Büchel.
Telefon +423 237 51 41.
E-Mail-Aboverwaltung:
abo@volksblatt.li.

Adresse von Redaktion und Verlag:
FL-9494 Schaan, Feldkircher Strasse 5. Tel.: +423 237 51 51.
Redaktionssekretariat:
Telefon +423 237 51 61.
Telefax Redaktion/Verlag:
+423 237 51 55.
Telefon Sportredaktion:
+423 237 51 71.
Internet:
http://www.volksblatt.li.
ISDN: +423 237 51 08

Abonnement:
Inland und Schweiz
jährlich CHF. 179.–;
halbjährlich CHF. 95.–;
vierteljährlich CHF. 52.–.
Für das weitere Ausland:
Inlandtarife plus Auslandsporto. Bestellungen bei allen Postämtern oder beim Verlag in Schaan.

Anzeigen-Annahmeschluss:
Jeweils am Vortag um 11.00 Uhr, für die Montagausgabe am Freitag um 11.00 Uhr.
Anzeigenannahme: Für das Inland: Verwaltung Schaan.
Für die Schweiz und das übrige Ausland: Publicitas AG, Sarganserstrasse 9, 8887 Mels, Tel. 081 / 723 55 75, Fax: 081 / 723 70 18.

Anzeigenpreise: Einspaltige Millimeterzeile (25 mm)
71 Rappen, Mindesttarif für Kleininserate CHF. 30.– netto;
Stelleninserate: 74 Rappen.
Grossauflage (Do):
92 Rappen;
Stelleninserate:
95 Rappen. Textreklamen, Innenseiten (44 mm)
209 Rappen. Reklame Grossauflage 234 Rappen. Reklame Titelseite 357 Rappen, Grossauflage 425 Rappen.
Beilagen: Nach Anfrage.
Verbund Südostschweiz

Verlag «Liechtensteiner Volksblatt», FL-9494 Schaan (Telefon +423 237 51 51).

Liechtensteiner VOLKSBLATT-TAGESRÄTSEL

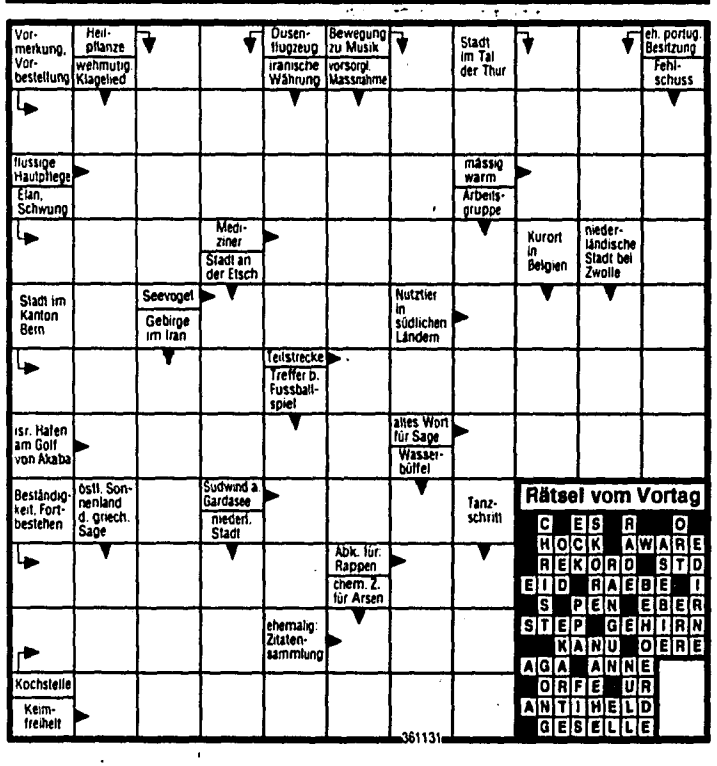

Rätsel vom Vortag

	C	E	S		R			O		
	H	O	C	K		A	W	A	R	E
	R	E	K	O	R	D		S	T	D
E	I	D		R	A	E	B	E		I
	S		P	E	N		E	B	E	R
S	T	E	P		G	E	H	I	R	N
		K	A	N	U		O	E	R	E
A	G	A		A	N	N	E			
	O	R	F	E		U	R			
A	N	T	I	H	E	L	D			
	G	E	S	E	L	L	E			

Historisches Kalenderblatt

Am 5. Oktober, im Jahr 2000 der 279. Tag und ein Donnerstag, wurden im Laufe der Geschichte folgende Ereignisse verzeichnet:

1795 - Der junge Brigadegeneral Napoleon Bonaparte, der ein Jahr zuvor unehrenhaft aus der Armee entlassen wurde, bekommt die Chance zur Rehabilitation: Er unterstützt das Direktorium bei der Niederschlagung eines royalistischen Aufstandes in Paris. Sein Sieg über die Rebellen bringt ihm ein Jahr später das Oberkommando im Italienfeldzug ein.

1910 - Nach der Flucht König Manuels II. wird in Portugal die republikanische Regierung unter dem Schriftsteller TeOfilo Braga ausgerufen. Damit endet die Monarchie.

1930 - In der Nacht zum 5. Oktober explodiert bei Beauvais nördlich von Paris das britische Luftschiff «R 101«, von den 58 Insassen kommen 50 ums Leben.

1945 - Der sowjetische Oberkommandierende Marschall Georgij Schukow setzt diesen Tag als Beginn der offiziellen Ausweisung der Deutschen aus Polen und den ehemaligen deutschen Ostgebieten, der Tschechoslowakei und Ungarn in die sowjetisch besetzte Zone Deutschlands fest.

1985 - Auf der Halbinsel Sinai erschiesst ein Amok laufender ägyptischer Polizist sieben israelische Touristen.

1999 - In England kommen beim Zusammenprall zweier Personenzüge drei Kilometer westlich des Londoner Bahnhofs Paddington 30 Menschen ums Leben, 245 Personen werden zum Teil schwer verletzt.

Geburtstage:

- Friedrich Carl Frhr. von Oppenheim, dt.
- Bankier und Konsul (1900-1978)
- Gert Westphal, dt. Schauspieler, Regisseur (1920-)

Geburtstage:

- Hans Krieg, dt. Zoologe, Forscher (1888-1970)
- Lore Masius, dt. Malerin (1889-1970)
- Serge Jaroff, russ-amerik. Dirigent, Leiter und Gründer des Donkosaken-Chors (1896-1985)

kino heute

Kino VADUZ

Nur heute 20.15
NICOLAS CAGE in **«BRINGING OUT THE DEAD»**
«Nächte der Erinnerung» Spannung und Dramatik
Film von SCORSESE – ab 14 J.

Castels, Sargans
Telefon 081 723 16 61

CH-Premiere! Täglich 20.00 Uhr, (ausser Mi), Fr/Sa 22.15, Sa/So 14.30 Uhr
COYOTE UGLY
Deutsch gesprochen. A-Kat. J 12

„Der besondere Film"
Samstag und Sonntag 17.00 Uhr
BRINGING OUT THE DEAD
Nächte der Erinnerung
E/d/f A-Kat. J 14

Kinoprogramm: Tel. 0900 900 998

Kiwi Treff Werdenberg
Telefon 081/771 60 70

TREFF 1 tägl. (ausser Mo.) 14.30 tägl. 20.00 Fr/Sa 22.30 Sa/So 17.15
WHAT LIES BENEATH-Schatten der Wahrheit
Deutsch A.-Kat. J 14 2. Wo.

TREFF 2 tägl. (ausser Mo) 14.30 Sa/So 17.00
THE ROAD TO ELDORADO-Der Weg nach Eldorado
Deutsch, A.-Kat. K8 J 12 2.Wo

TREFF 2 tägl. 20.00 Fr/Sa 22.30
HOLLOW MAN
Deutsch, A.-Kat. E 3. Wo

TREFF 3 Fr/Sa 22.30 Sa/So 17.30
U-571
Deutsch, A.-Kat. J 14, 4. Woche

TREFF 3 tägl. (ausser Mo) 14.30, tägl. 20.00
NUTTI PROFESSOR II: THE KLUMPS, Familie Klumps und der verrückte Professor II
Deutsch, A.-Kat. J 14, 3. Woche

TREFF 4 tägl. 14.30 (ausser Mo) tägl. 20.15 (ausser Mi) Fr/Sa 22.30
ROAD TRIP
Deutsch, A.-Kat. J 147. Wo letzte Tage!

TREFF 4 „Der besondere Film"
Sa/So 7.10/8.10 um 17.00 Uhr
HOLY SMOKE
e/d/f A.-Kat.E J 14

Kino-Tel. 0900 900 998

Schlosskino Balzers

Premiere täglich 20.30 h
Nocturne Fr+Sa 23.00 h
DER RIESENERFOLG AUS FRANKREICH:

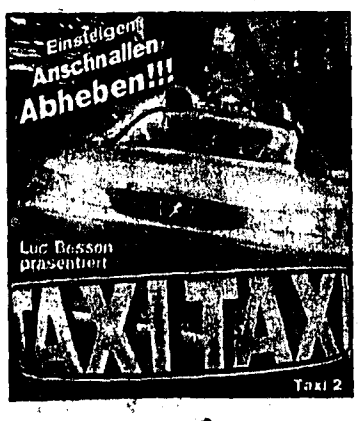

Eine Actionkomödie mit witzigen Dialogen und ungeheurem Tempo!
F/d - Dolby digital - J 14

Ferienkino: Sa+So 16.00 h
ab Montag täglich 16.00 h
(Nur bei schlechter Witterung)
FAMILIE KLUMPS UND
DER VERRÜCKTE PROFESSOR
Der Slapstick-Spass!
Deutsch - Dolby digital- J10/12

Ferienkino: Sa+So 14.00 h
ab Montag täglich 14.00 h
(nur bei schlechter Witterung)
DER WEG NACH EL DORADO
Witziges Zeichentrickabenteuer mit den neuen Hits von ELTON JOHN!
Deutsch - Dolby digital - J7

00423 3841266