Liechtensteiner Volksblatt

STELLENMARKT

BETHESDA KÜSNACHT
ein Haus zum Wohnen und Leben

Das Bethesda Küsnacht ist ein privat geführtes Haus mit 150 Betten für langzeitkranke und betagte Menschen. Mit öffentlichen Verkehrsmitteln erreichen Sie uns in 20 Minuten von Zürich-Stadelhofen.

In 7 grosszügig gestalteten Wohnbereichen verwirklichen wir eine individuelle, bewohnerorientierte Pflege. Zur Ergänzung unserer Pflegeteams suchen wir

Pflegeassistent/in oder Pflegehelfer/in mit Berufserfahrung

Haben Sie Freude daran, Verantwortung zu übernehmen, Ihr Fachwissen und Ihre Erfahrung in die gemeinsame Aufgabe – Pflege, Begleitung und Betreuung der uns anvertrauten Bewohner – einzubringen?

Im schön renovierten Heim bieten wir Ihnen angenehme Arbeitsplätze, interessante Arbeitszeiten und 5 Wochen Ferien.

Möchten Sie uns näher kennen lernen? Frau Liselotte Mahler-Schnyder, Leiterin Pflege, Tel. 01 913 21 11, steht Ihnen für weitere Auskünfte oder Gespräche gerne zur Verfügung. Die schriftliche Bewerbung richten Sie bitte an die Leitung Bethesda Küsnacht, Rietstrasse 25, 8700 Küsnacht.

G39-715072

Klosters

Suchen Sie eine neue Herausforderung, dann bietet sich jetzt eine tolle Gelegenheit für innovative Gastronomen. Durch eine Neuausrichtung unserer gesamten Restauration, **verpachten** wir auf 1. November 2000 das

– Bergrestaurant Gotschnagrat
– Skihaus alte Klosterser Schwendi
– Skihaus neue Klosterser Schwendi

sowie per 1. Juni 2001 das

– Bergrestaurant Madrisa

Interessenten melden sich bitte schriftlich mit den üblichen Unterlagen bei:

Hans-Peter Pleisch, VR-Delegierter der Gotschna- und Madrisa-Bahnen, Casannastrasse 8, 7270 Davos Platz

G513-224345

---

landqart
swiss special paper

Qualitativ hochwertige Sicherheits- und Spezialpapiere

Als traditionsreiches Unternehmen mit über 125 Jahren Erfahrung ist landquart® spezialisiert auf die Herstellung qualitativ hochwertiger Sicherheits- und Spezialpapiere.

tradition
evolution
innovation

Zur Verstärkung/Ergänzung unseres Teams suchen wir per sofort oder nach Übereinkunft **teamfähige, kompetente Berufsleute** mit einigen Jahren beruflicher Praxis

Papiertechnologen
Maschinenführer

zur selbstständigen Bearbeitung unserer Produktionsanlagen im Vierschichtbetrieb.

Sie verfügen über eine abgeschlossene Berufslehre als Elektriker, Schlosser, Chemielaborant oder eine ähnliche Ausbildung;

sowie einen

Leiter Werkschutz

zur selbstständigen Führung unseres Werkschutzteams, welcher über entsprechende Praxis in Sicherheitsunternehmen mit Führungsaufgaben verfügt.

landqart® bietet als innovatives Unternehmen moderne Anstellungsbedingungen.

Wenn Ihnen unser Angebot gefällt und Ihre Kenntnisse und Erfahrungen sich mit unseren Vorstellungen decken, freuen wir uns auf Ihre Bewerbung.

landqart®, 7302 Landquart, Telefon 081 307 92 35
E-Mail: johannes.clavadetscher@landqart.com

Different ...

Netstal-Maschinen AG — NETSTAL

Netstal – Kundendienst – Weltweit

Wir sind ein Unternehmen, das modernste Kunststoffverarbeitungssysteme entwickelt, herstellt und weltweit vertreibt. Wir gehören mit unseren Maschinen international zur Spitze für die Herstellung von anspruchsvollen Spritzgiessteilen, optischen Datenträgern und PET-Preforms. Unser rund 600 Mitarbeiter zählender Hauptsitz befindet sich in **Näfels, Kanton Glarus.**

Um unseren wachsenden Kundenkreis optimal bedienen zu können, suchen wir zusätzliche, engagierte

Service-Techniker

Wir erwarten:

- abgeschlossene Berufslehre als Elektromechaniker, Elektromonteur, Mechaniker mit guten Elektrokenntnissen oder Kunststofftechnologe
- Bereitschaft zu einer intensiven Grundausbildung (zirka 6 Mt.)
- überdurchschnittliche berufliche Fähigkeiten und Einsatzbereitschaft weltweit
- möglichst viele und gute Sprachkenntnisse
- PC-Kenntnisse: Windows, Excel, Word
- praktische Erfahrung in Kunststoffverarbeitung erwünscht

Wir bieten:

- eine solide Grundausbildung in unserem Werk sowie permanente Weiterbildungsmöglichkeiten
- interessante und vielseitige Tätigkeiten im In- und Ausland
- Bei Bedarf längere Einsätze bei unseren Tochtergesellschaften und Vertretungen
- Firmenfahrzeug

Fühlen Sie sich von einer solchen anspruchsvollen Aufgabe angesprochen? – Dann senden Sie bitte Ihre Bewerbung zu Handen Herrn Max Gantner, Leiter Personalwesen.

Netstal-Maschinen AG, 8752 Näfels — Telefon 055 618 61 11, Telefax 055 618 62 40 — ISO 9001 certified, www.netstal.com

G519-741904

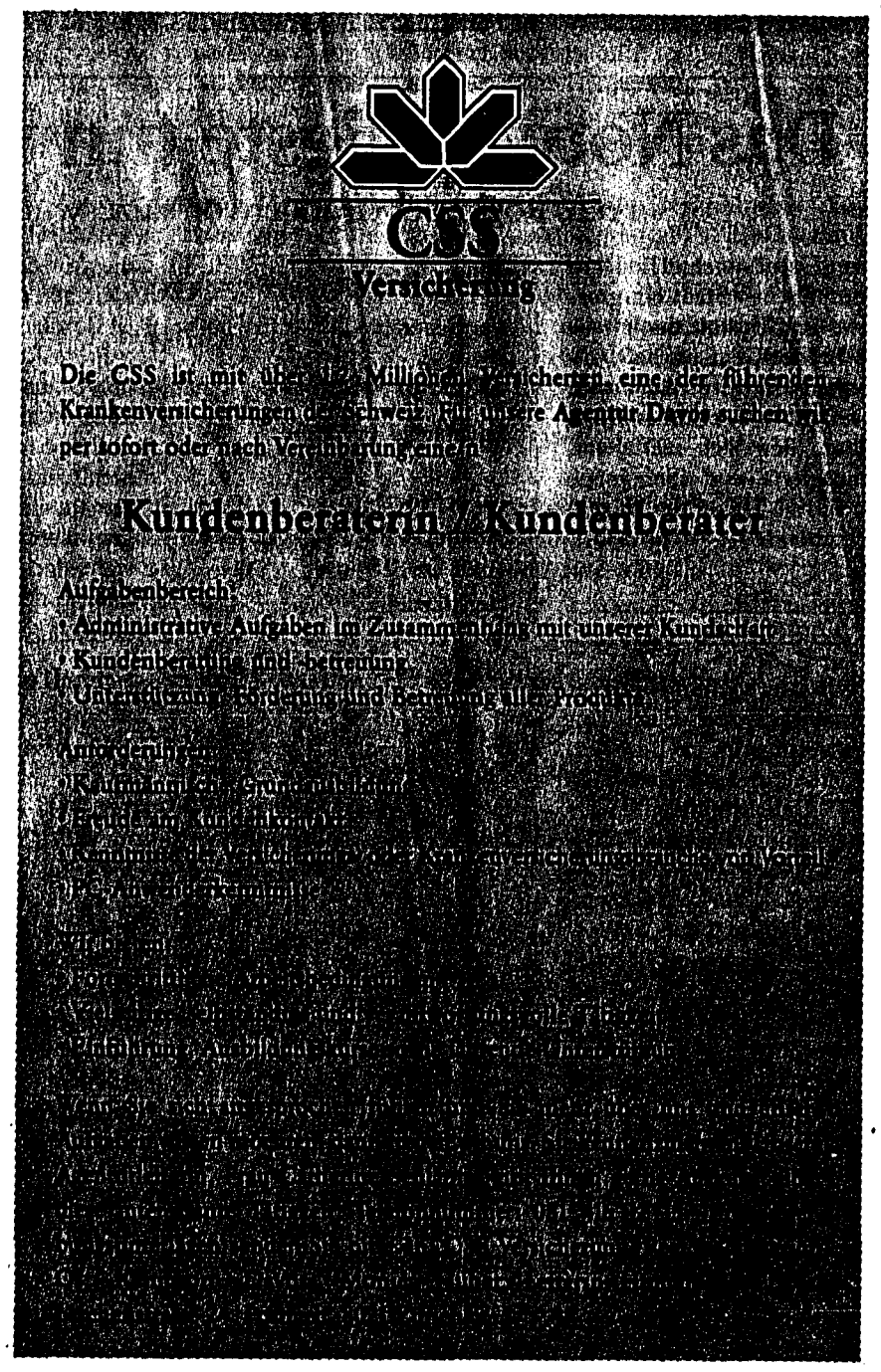

Die CSS ist mit über [illegible] Millionen Versicherten eine der führenden Krankenversicherungen der Schweiz. Für unsere Agentur Davos suchen wir per sofort oder nach Vereinbarung einen

Kundenberaterin / Kundenberater

Aufgabenbereich:
- Administrative Aufgaben im Zusammenhang mit unserer Kundschaft
- Kundenberatung und -betreuung
- Unterstützung, Förderung und Betreuung aller Produkte

Anforderungen:
- Kaufmännische Grundausbildung
- Erfahrung im Versicherungsfach
- Kommunikative Persönlichkeit mit Verkaufstalent, unternehmerisch denkend und handelnd
- Bereitschaft zur Weiterbildung
- Gepflegtes Auftreten
- Fortgeschrittene Kenntnisse in den Bereichen Word, Excel, Internet
- Kundenorientiertes Denken und Handeln
- Einführung, Ausbildung und Betreuung von Lernenden
- Kundenorientierte, selbstständige, zielstrebige und teamfähige Persönlichkeit
- Gute Kenntnisse der deutschen Sprache in Wort und Schrift
- Gute Kenntnisse der französischen Sprache in Wort und Schrift
- Kenntnisse der italienischen Sprache in Wort und Schrift wünschenswert

Wir bieten:
- Eine vielseitige, anspruchsvolle und abwechslungsreiche Tätigkeit
- Eine gute Einführung und Ausbildung
- Eine Anstellung mit den fortschrittlichen Sozialleistungen
- Eine Anstellung in einem jungen, dynamischen Team

Wenn Sie sich angesprochen fühlen, senden Sie Ihre vollständigen Bewerbungsunterlagen an:

CSS Versicherung, Agentur Davos, Herr Ernst Gerber, Postfach 1, 7270 Davos Platz, Telefon 081 413 12 12

HAMILTON
the measure of excellence

Wir sind weltweit eines der führenden Unternehmen auf dem Gebiet der Laborautomation und des Liquid Handlings.

In unsere Produktion suchen wir nach Vereinbarung einen

Ingenieur HTL

als **Leiter Normenstelle.** Bei dieser interessanten und verantwortungsvollen Aufgabe stehen Sie in enger Zusammenarbeit mit der Produktentwicklung und der Beschaffung. Sie sind dabei für die Aufrechterhaltung und kontinuierliche Weiterentwicklung der Normenstelle und der Prüfmittelüberwachung zuständig.

Sie arbeiten exakt, systematisch und haben eine Ausbildung als Ingenieur HTL - vorzugsweise Maschinenbau oder Elektrotechnik- oder sind Elektroniker mit adäquater Berufserfahrung.

Interessiert? Für telefonische Rückfragen steht Ihnen Roger Lang, Personalleiter, gerne zur Verfügung.
Tel: (Direktwahl) 081/ 660 63 22
Email: rlang@bonaduz.hamilton.ch
Ihre schriftliche Bewerbung richten Sie bitte an:

Hamilton Bonaduz AG
Postfach 26
CH-7402 Bonaduz
www.hamiltoncomp.com

BETHESDA KÜSNACHT
ein Haus zum Wohnen und Leben

Das Bethesda Küsnacht ist ein privat geführtes Haus mit 150 Betten für langzeitkranke und betagte Menschen. Mit öffentlichen Verkehrsmitteln erreichen Sie uns in 20 Minuten von Zürich-Stadelhofen.

In 7 grosszügig gestalteten Wohnbereichen verwirklichen wir eine individuelle, bewohnerorientierte Pflege. Zur Ergänzung unserer Pflegeteams suchen wir

zwei Krankenschwestern/Krankenpfleger
mit Diplomniveau I/II oder FASRK

Haben Sie Freude daran, Verantwortung zu übernehmen, Ihr Fachwissen und Ihre Erfahrung in die gemeinsame Aufgabe – Pflege, Begleitung und Betreuung der uns anvertrauten Bewohner – einzubringen?

Im schön renovierten Heim bieten wir Ihnen angenehme Arbeitsplätze, interessante Arbeitszeiten und 5 Wochen Ferien.

Möchten Sie uns näher kennen lernen? Frau Liselotte Mahler-Schnyder, Leiterin Pflege, Tel. 01 913 21 11, steht Ihnen für weitere Auskünfte oder Gespräche gerne zur Verfügung. Die schriftliche Bewerbung richten Sie bitte an die Leitung Bethesda Küsnacht, Rietstrasse 25, 8700 Küsnacht.

G39-715073

MAPO

transportieren, stapeln
rollen, lagern
sicher aufbewahren

Unsere Kunden schätzen nicht nur unsere bekannten und qualitativ hoch stehenden diesel-, gas- und elektrisch betriebenen **Stapler**, sie schätzen auch unseren gut funktionierenden **Kundendienst.**

Für den Raum **Ostschweiz** suchen wir einen in diesem Gebiet wohnhaften

Aussendienst-Monteur

mit abgeschlossener Lehre als Landmaschinen-, Baumaschinen-, Lastwagen- oder Automechaniker.

Wir bieten Ihnen eine umfassende Einführung in die vielfältige Staplertechnik und anschliessend eine permanente Weiterbildung. Zudem steht Ihnen ein gut eingerichteter Servicewagen zur Verfügung.

Wir freuen uns, Sie kennen zu lernen. Unser Herr August Schmid, Kundendienstleiter, freut sich auf Ihren Anruf oder Ihre Bewerbungsunterlagen.

CLARK

MAPO AG Stapler-Center und Lagertechnik
Anglikerstrasse 42, 5610 Wohlen AG
Telefon 056 618 71 44

0007-722837