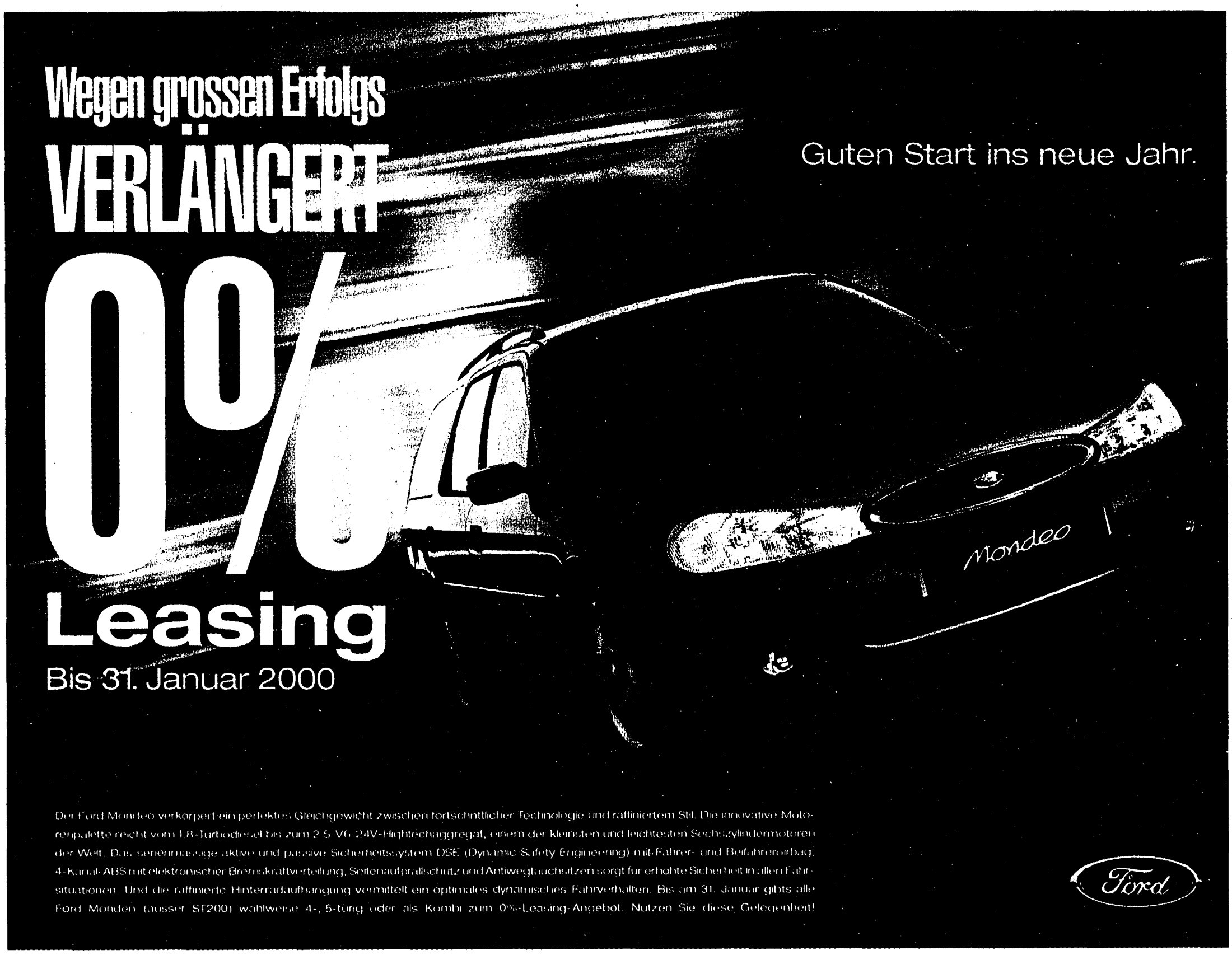

z.B. Mondeo Vita 1.8, 115 PS, Katalogpreis Fr. 29 100.-, Fr. 227.– mtl., 36 Monate Laufzeit, 10 000 km pro Jahr, inkl. MwSt, Sonderzahlung 15% und Kaution 7,5% des Katalogpreises, exkl. Vollkasko. Das Ford 0%-Leasing ist nicht mit andern Angeboten kumulierbar.

STELLENMARKT

STÄUBLI

Stäubli AG, Weberei-Vorbereitungssysteme, Sargans - weltweit führender Anbieter von High-Tech-Produkten im Bereich Textilmaschinen.
Zur Ergänzung unseres Entwicklungsteams suchen wir eine/n

Elektroingenieur/in HTL (HW)

Sie sind in einem interdisziplinären Team zuständig für die **Neuentwicklung** von **HW-Modulen** für komplette Textilmaschinen.

Als Ing. HTL (Elektronik) haben Sie bereits **praktische Erfahrung** in **Entwicklungsprojekten** gesammelt und verfügen über gutes Fachwissen im Bereich Antriebs- und Mikroprozessortechnik. **Interdisziplinäre Denkweise** und **systematische, analytische Arbeitsweise** zählen zu Ihren Stärken. Zudem haben Sie gute **technische Englischkenntnisse,** Sie sind kommunikationsfähig, flexibel und arbeiten gerne in einem dynamischen Team.

Wenn Sie diese **herausfordernde und spannende** Funktion anspricht, bieten wir Ihnen das optimale Umfeld: Ein **gut strukturiertes Projekt**, ein topmotiviertes Team, **leistungsgerechtes Salär** und **Unterstützung in Ihren Aus- und Weiterbildungsbestrebungen.**

Senden Sie Ihre Bewerbungsunterlagen noch heute an **Stäubli AG**, Weberei-Vorbereitungssysteme, **Frau C. Bardill**, Personalbereichsleiterin, Grossfeldstrasse 71, 7320 Sargans oder rufen Sie uns an. Wir würden uns freuen, Ihnen weitere Informationen geben zu dürfen (Tel. 081/725 02 15).

WANTED
ab sofort
Koch
Küchenhilfe
Hausbursche

BRAU-STUBE
... da tut sich was

interessiert ?
Dann melden Sie sich bei Markus Real
Tel. 079 600 35 67

Gratis-Hörtest
Dienstag, 18. Januar,
9.30–12.00 und 13.30–17.00 Uhr
Teggenberger DROGERIE UND KRÄUTERHAUS
Buchs, Bahnhofstr. 33, 081-756 18 69
Wisap AG, St. Gallen, ist Vertragslieferant von IV, AHV, SUVA u. Militärversicherung

Alte Türen?
Türen nie mehr streichen!
Wieder neu mit dem „Ummantelungs-System" für alle Türen! Türrahmen, Beschläge und Stilrahmen passend zur Tür!
Weitere Informationen? Anruf genügt!
PORTAS®-Fachbetrieb HERBLAN AG
Hintere Kirchstr. 7, 9444 Diepoldsau
Telefon 071/733 28 88
Europas Renovierer Nr. 1

IMMOBILIEN

In Mauren zu vermieten zwei Einfamilienhäuser
Fr. 2000.– und Fr. 2150.– exkl. NK.
Anfragen an: Architekturbüro AG, Estermann Walter, Tel. 075 373 39 67, von 14 bis 17 Uhr

Zu verkaufen/vermieten
Westerndekoration
über 200 Westernsättel, Silbersporen, Bullpeitschen, Packtaschen, Revolver- und Winchester-Futterale, Steckbriefe, Handschellen, Indianerdecken, Fallen, Westernhüte, Lassos, Chaps, Langhorns, Bisonkopf, alte Wirtshausschilder usw. Günstige Preise.
☎ 056 633 44 82 R120-708302

In Feldkirch-Tosters
2½-Zimmer-Wohnung
55 m², sehr gepflegt und ruhig, im obersten 3. Stock, gute Kapitalanlage, bei Vermietung zahlt sich die Wohnung selber ab.
Telefon 0043 5522 525 89

Immobilien unter dem Hammer
1.2.2000.: Versandtermin des neuen aktuellen Zwangsversteigerungskateloges. Hier erfahren Sie, welche Immobilien in der nächsten Zeit in der Schweiz versteigert werden. Sichern Sie sich diese Informationen, um preisgünstig eine Immobilie zu ersteigern. Weitere Informationen und Bestellannahme bei:
DATEN INFO SERVICE, Repräsentanz Christine Hasler, Tel. 01 341 80 75 G43-794736

Sprachausbildung
an hervorragenden Schulen in
England USA Kanada Australien Neuseeland Frankreich Italien
Tel 01/926 39 58 Fax 01/926 54 45
A.+R. Frischknecht, Isenacher 13, 8712 Stäfa
Internet: www.sprachausbildung.ch

Liebhaber für sehr
altes Bauernhaus
gesucht. Zentralheizung, Kachelofen, eigene Wasserquelle. Zustand tiptopp. Sie zahlen nur den Baugrund von 1570 m² in ruhiger, doch zentraler Lage, Nähe Rankweil.
Telefon 0043 5522 525 89

Hallo Geschäftsleute
Wunderschönes
Landhaus
gehobener Stil (derzeit gut vermietet, kann auch leer übernommen werden), beste Kapitalanlage in Freistanz, Nähe [illegible] zu verkaufen. Telefon 0043 [illegible]