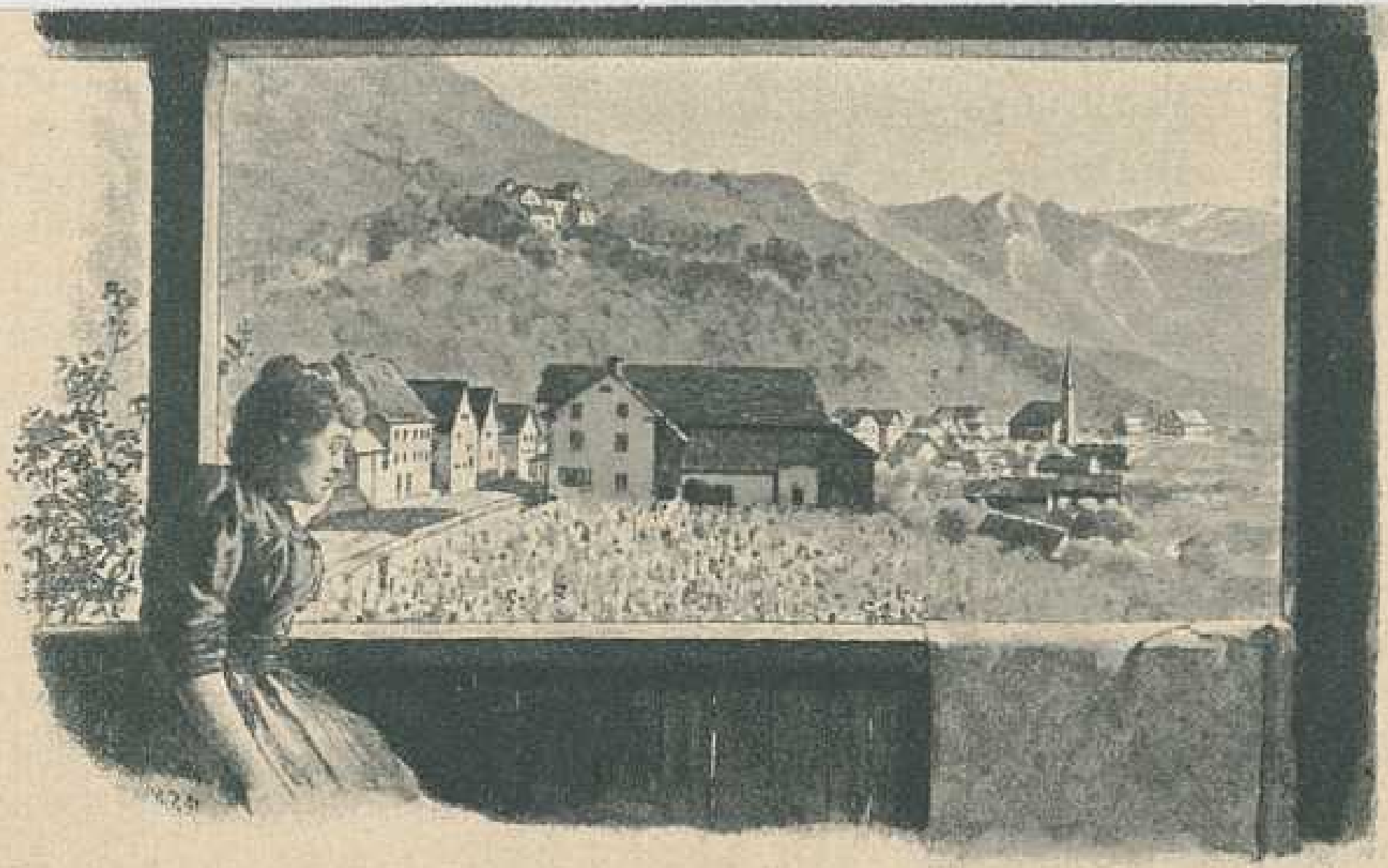

Liechtenstein: Blick auf Schloß Hohen-Liechtenstein und Vaduz von der Veranda des Gasthauses „Zum Goldenen Löwen."