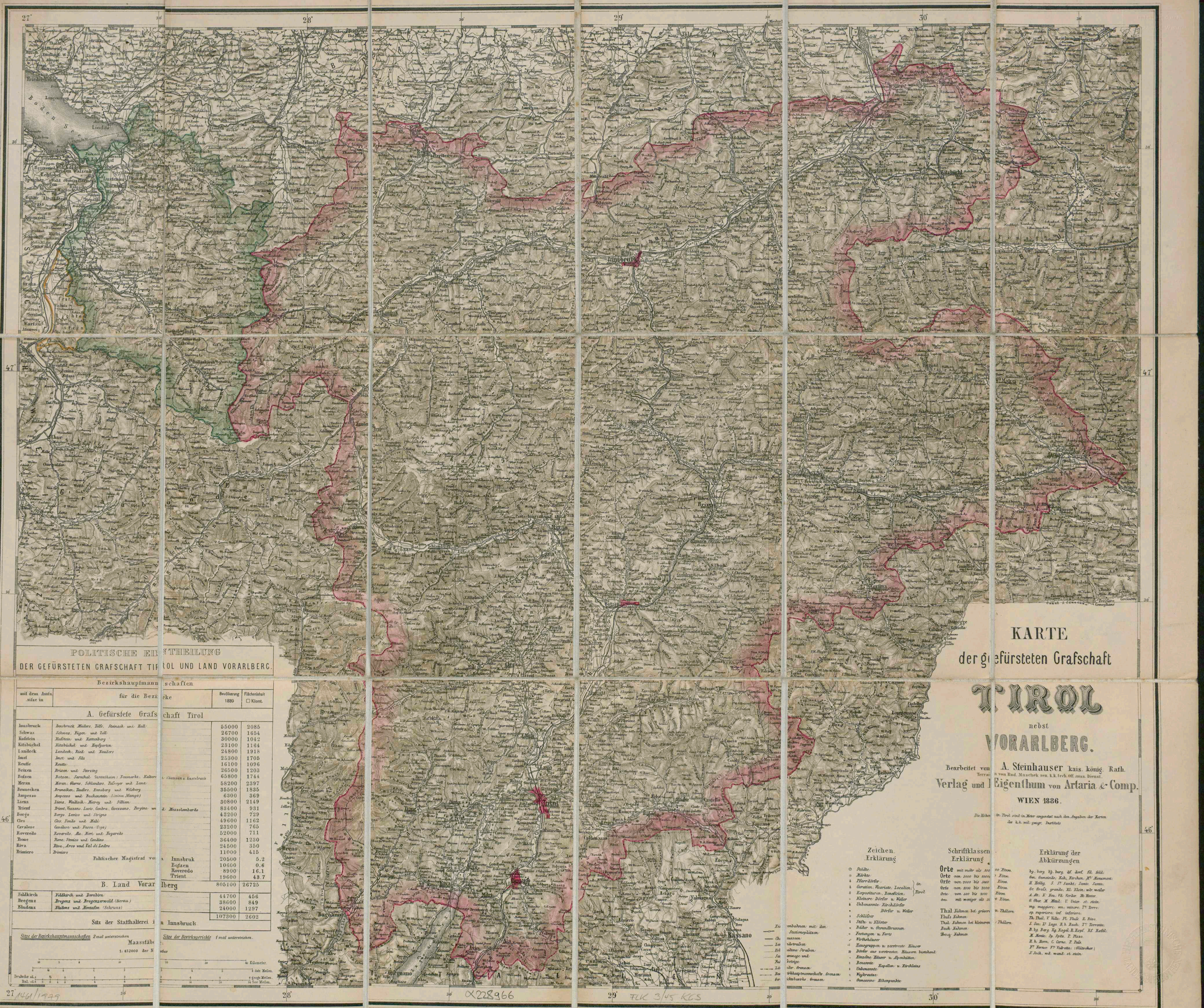

POLITISCHE EINTHEILUNG
DER GEFÜRSTETEN GRAFSCHAFT TIROL UND LAND VORARLBERG.

Bezirkshauptmannschaften mit dem Amtssitze	für die Bezirke	Bevölkerung 1880	Flächeninhalt □ Kilomt.
A. Gefürstete Grafschaft Tirol			
Innsbruck	Innsbruck, Mieders, Telfs, Steinach und Hall	55000	2085
Schwaz	Schwaz, Fügen und Zell	26700	1654
Kufstein	Kufstein und Kattenberg	30000	1042
Kitzbühel	Kitzbühel und Hopfgarten	23100	1164
Landeck	Landeck, Ried und Nauders	24800	1918
Imst	Imst und Silz	25300	1705
Reutte	Reutte	16100	1096
Brixen	Brixen und Sterzing	26500	1203
Bozen	Bozen, Sarnthal, Sarentheim, Neumarkt, Kaltern	65800	1744
Meran	Meran, Glurns, Schlanders, Taufers und Lana	58200	2397
Bruneck	Bruneck, Taufers, Enneberg und Welsberg	35500	1835
Auronzo	Auronzo und Buchenstein (Livinallongo)	6300	369
Lienz	Lienz, Windisch-Matrey und Sillian	30800	2149
Trient	Trient, Vezzano, Lavis, Cembra, Cavalese, Pergine und Mezzolombardo	83400	931
Borgo	Borgo, Levico und Strigno	43200	729
Cles	Cles, Fondo und Malé	49600	1162
Cavalese	Cavalese und Fassa (Vigo)	23200	765
Roveredo	Roveredo, Ala, Mori und Nogaredo	52000	711
Tione	Tione, Stenico und Condino	36400	1230
Riva	Riva, Arco und Val di Ledro	24500	350
Primiero	Primiero	11000	415
Politischer Magistrat von	Innsbruck	20500	5.2
	Bozen	10600	0.6
	Rovereto	8900	16.1
	Trient	19600	48.7
B. Land Vorarlberg		805100	26725
Feldkirch	Feldkirch und Dornbirn	44700	456
Bregenz	Bregenz und Bregenzerwald (Berau)	38600	849
Bludenz	Bludenz und Montafon (Schruns)	24000	1297
		107300	2602

Sitz der Stathalterei in Innsbruck

Sitze der Bezirkshauptmannschaften 2 mal unterstrichen. Sitze der Bezirksgerichte 1 mal unterstrichen.

KARTE
der gefürsteten Grafschaft
TIROL
nebst
VORARLBERG.

Bearbeitet von A. Steinhauser kais. königl. Rath.
Terrain von Rud. Maschek sen. k.k. tech. off. auss. Dienst.

Verlag und Eigenthum von Artaria & Comp.
WIEN 1886.

Die Höhen in Tirol sind in Meter angesetzt nach den Angaben der Karten des k.k. mil. geogr. Instituts

1461/1979
X228966
FLK 3/45 KGS