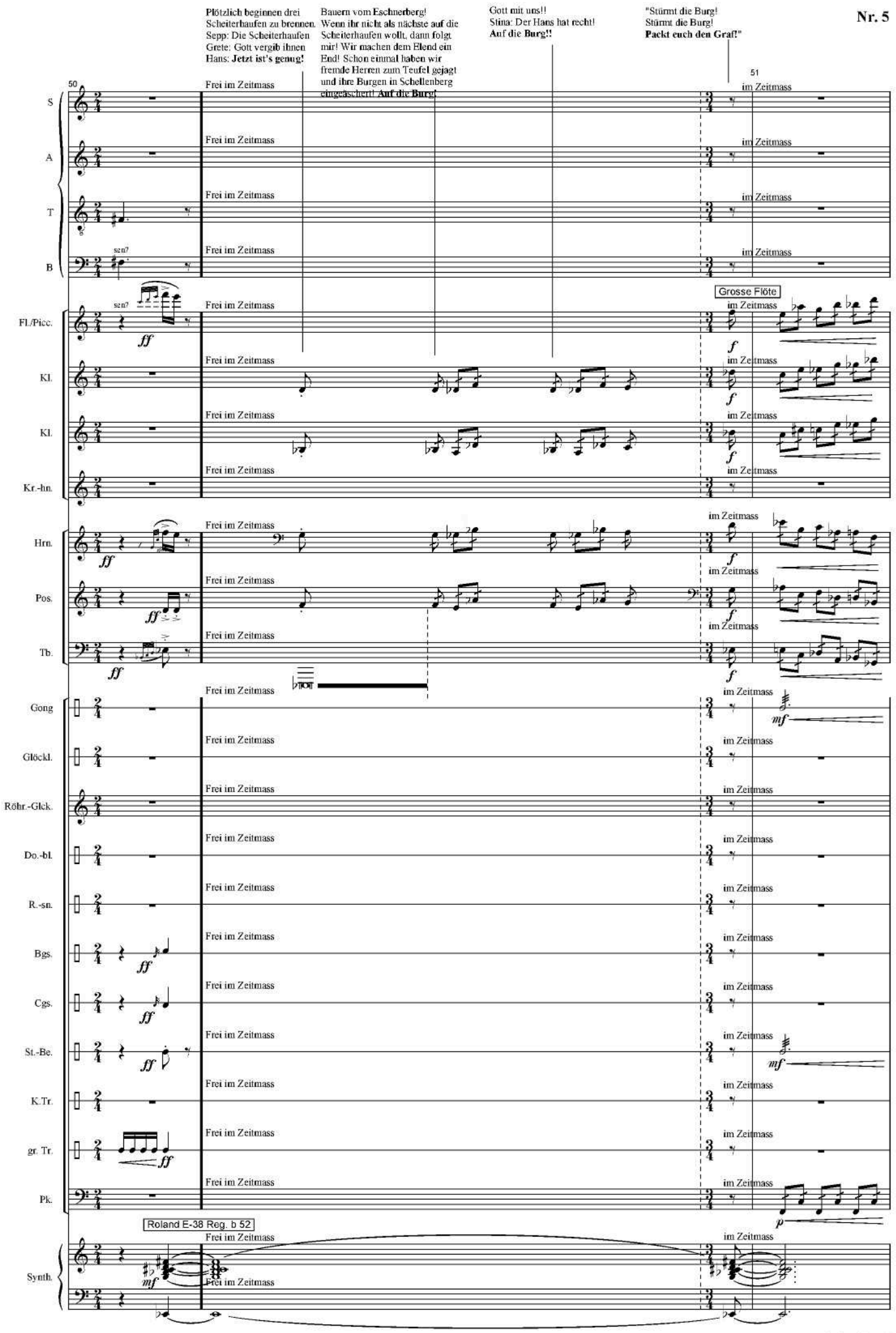
Plötzlich beginnen drei Scheiterhaufen zu brennen.
Sepp: Die Scheiterhaufen
Grete: Gott vergib ihnen
Hans: **Jetzt ist's genug!**
Bauern vom Eschnerberg! Wenn ihr nicht als nächste auf die Scheiterhaufen wollt, dann folgt mir! Wir machen dem Elend ein End! Schon einmal haben wir fremde Herren zum Teufel gejagt und ihre Burgen in Schellenberg eingeäschert! **Auf die Burg!**
Gott mit uns!!
Stina: Der Hans hat recht!
Auf die Burg!!
"Stürmt die Burg!
Stürmt die Burg!
Packt euch den Graf!"
50
51
S
A
T
B
Fl./Picc.
Kl.
Kl.
Kr.-hn.
Hrn.
Pos.
Tb.
Gong
Glöckl.
Röhr.-Glck.
Do.-bl.
R.-sn.
Bgs.
Cgs.
St.-Be.
K.Tr.
gr. Tr.
Pk.
Synth.
Frei im Zeitmass
im Zeitmass
Grosse Flöte
Roland E-38 Reg. b 52
ff
f
mf
p