LIECHTENSTEINISCHE LANDESHYMNE

Von der Regierung genehmigte, offizielle Fassung der Landeshymne.

Kl. Trommel
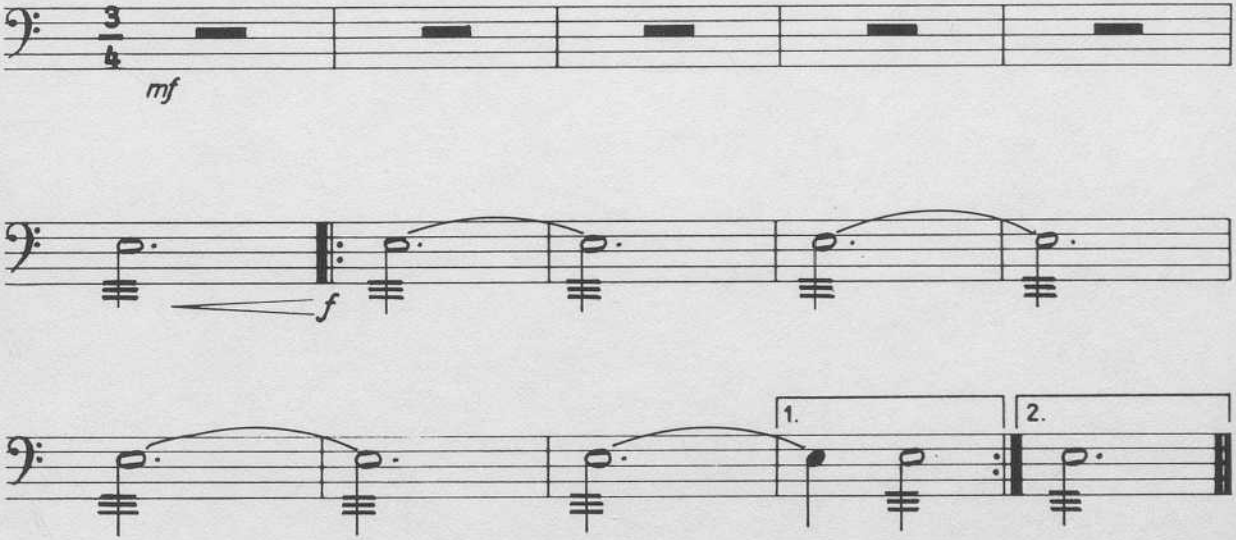
Instrumentation und Satz von Josef Frommelt.