LIECHTENSTEINISCHE LANDESHYMNE

Von der Regierung genehmigte, offizielle Fassung der Landeshymne.

Trompete 2
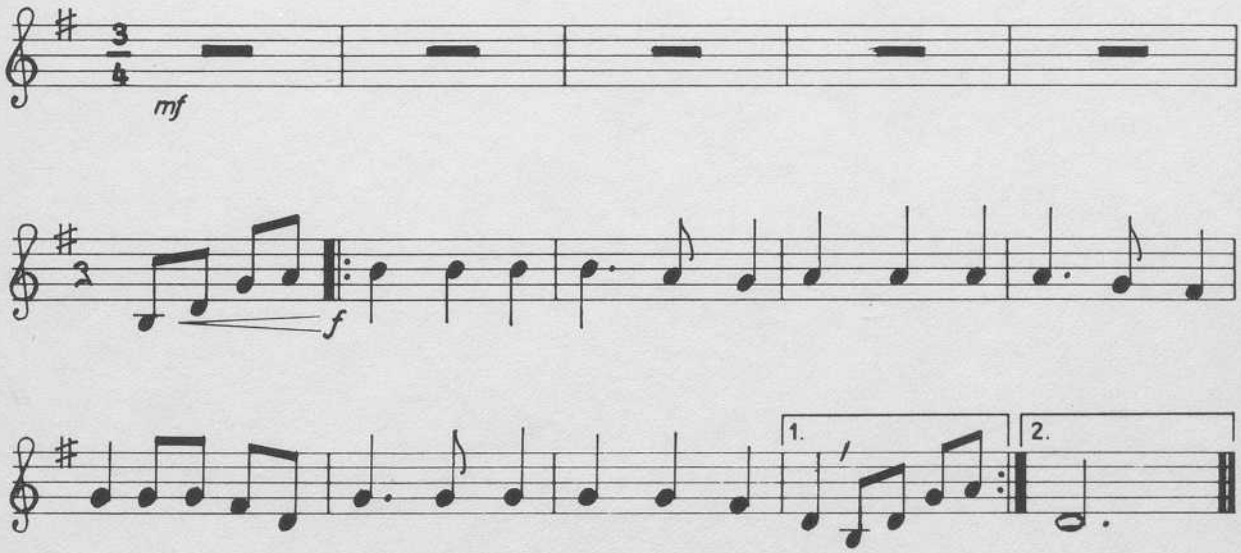
Instrumentation und Satz von Josef Frommelt.