LIECHTENSTEINISCHE LANDESHYMNE

Von der Regierung genehmigte, offizielle Fassung der Landeshymne.

Fagott
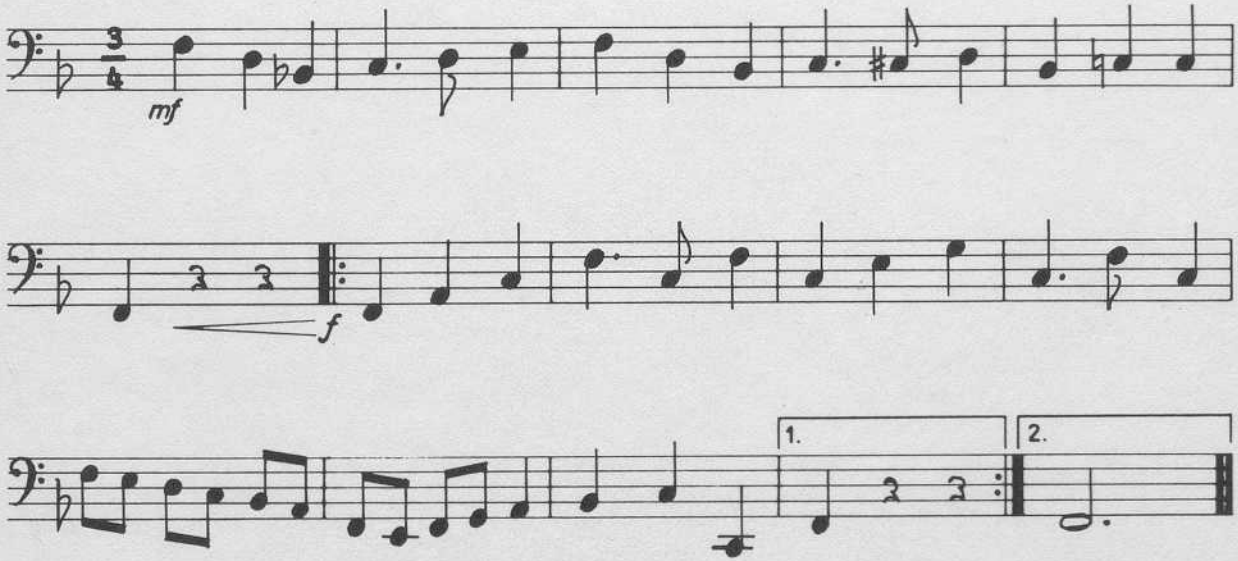
Instrumentation und Satz von Josef Frommelt.