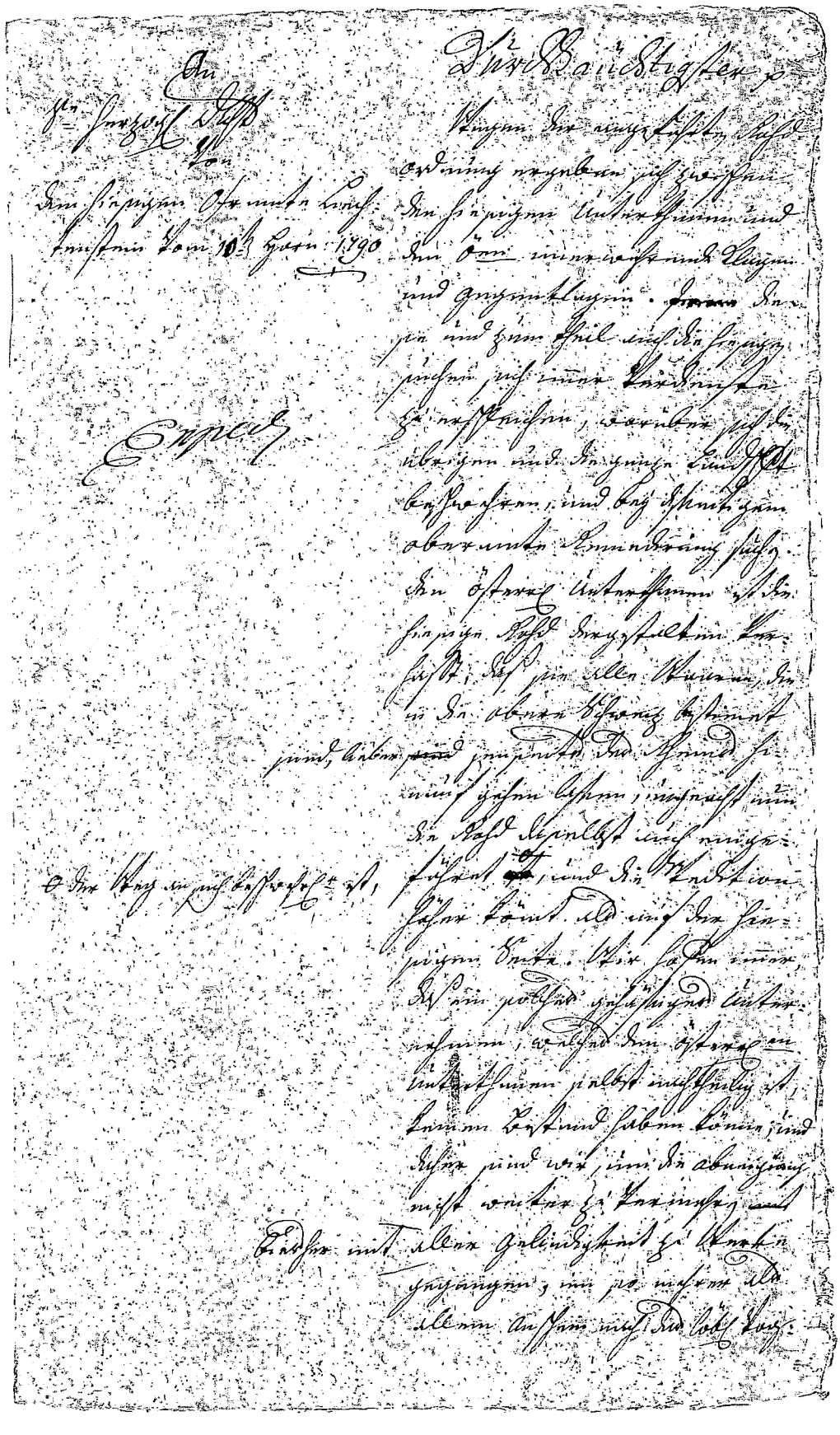

Als Vertreter und Leiter des Oberamtes schrieb Landvogt Franz Xaver Menzinger zahlreiche Berichte aus Liechtenstein an die Hofkanzlei in Wien. Hier abgebildet ist die erste Seite eines ausführlichen Schreibens vom 10. Februar 1790, welches Menzinger direkt an den Fürsten in Wien richtete. Landvogt Menzinger schilderte darin die schwierige Situation, welche für Liechtenstein durch die permanente Missachtung der Rodordnung seitens der österreichischen Fuhrleute entstanden sei.