

stattet. Der in unmittelbarer Nähe der Kirche errichtete Pfarrhof ist ein schöner Bau, der durch seine reiche Holzarchitektur wirkungsvoll zur Geltung gebracht ist. Anlässlich des sechzigjährigen Regierungsjubiläums des Kaisers beschloss der unter dem Protektorate des Fürsten stehende Kapellenbauverein, die schöne Kapelle zu vollenden und bedeutend zu vergrössern.»¹³⁴

Die Wiener Bauindustriezeitung schreibt: «Capellenbau auf dem Semmering. Die feierliche Grundsteinlegung zum Baue der Capelle auf dem Semmering, deren Pläne vom Architekten Gustav Ritter von Neumann ausgeführt sind, fand kürzlich statt. Der Bau wurde an den Baumeister Peter Handler in Schottwien vergeben.»¹³⁵

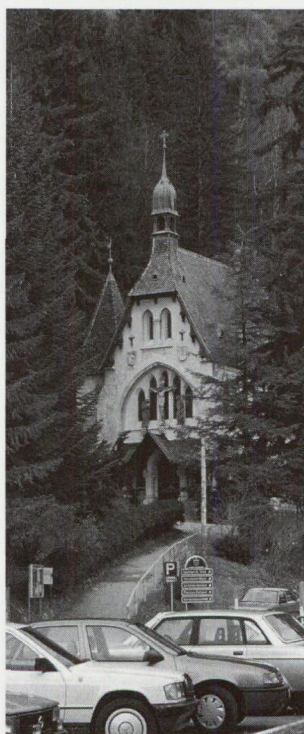
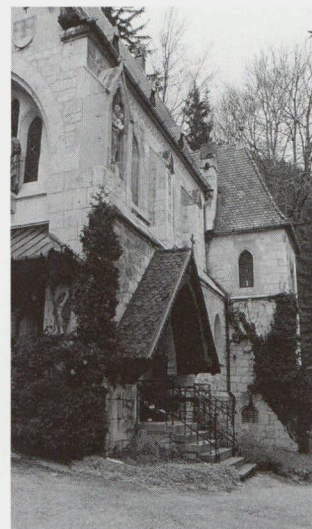
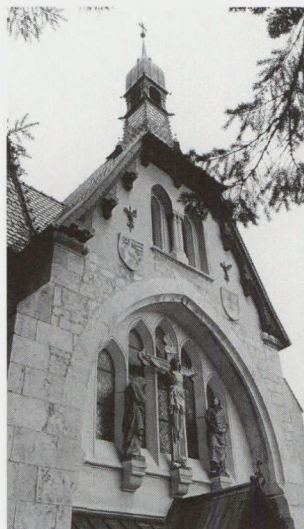

Westwerk mit Kreuzigungsgruppe

Nordfassade

Haupteingang

Ansicht von der Strasse